# tesa® 60412
# 70% PCR PET CST

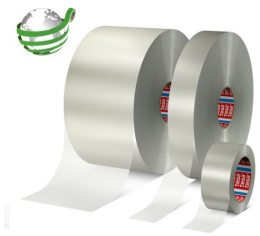

## Ürün Bilgisi

Geri Dönüştürülmüş PET Ambalaj Bandı

## Product Description

tesa® 60412, %70 Tüketici Sonrası Geri Dönüştürülmüş (PCR) PET taşıyıcılı ve su bazlı akrilik yapışkan sistemine dayalı genel amaçlı bir ambalaj bandıdır. tesa® 60412, mükemmel yataklama ve aşınma özelliklerine sahip güçlü ve aşınmaya dayanıklı bir taşıyıcıya sahiptir.

Çok tutarlı, basınca duyarlı bir akrilik yapışkana sahiptir ve bu ürünü hafif ve orta ağırlıktaki ambalaj uygulamaları (maks. 30 kg) için mükemmel bir çözüm haline getirir. Malzeme kombinasyonu, sessiz açılmayı ve her tür mürekkep sistemine uygun ideal bir yazdırılabilirliği garanti eder.

tesa® 60412 sadece olağanüstü bir performans sağlamakla kalmaz, aynı zamanda sürdürülebilirliğe katkıda bulunan gelişmiş bir alternatiftir: Taşıyıcı malzemesi, tüketici sonrası geri dönüştürülmüş PET'ten (%70 geri dönüştürülmüş içerik) yapılmıştır.

Bu ürün, kartonların geri dönüşüm sürecini tehlikeye atmadan kartonla beraber geri dönüşüm kutusuna atılabilir (INGEDE yöntem 12'ye göre sertifikalı). Bu ürünün üretim süreci solvent içermez tesa® 60412, geri dönüştürülmüş kartonlar üzerinde çok iyi bir performans sağlar.

Bir adım ileri: Bu belirteç, daha sürdürülebilir ürünleri daha kolay belirlemenize yardımcı olma girişimimizdir. Bu konuda daha fazlasını okumak için:

tesa'da ürün sürdürülebilirliği - tesa

## Sustainable Aspects

- Backing made with 70% recycled PET from post consumer waste
- Solvent-free production process
- Recycling friendly adhesive does not disturb the paper recycling process

**For more information: https://www.tesa.com/product-sustainability**

## Özellikler

- Backing made with 70% recycled post consumer waste
- Strong, tear and puncture resistant PET backing
- Versatile water based acrylic adhesive
- Smooth, silent unwinding
- Available in brown, white and transparent

**Bu ürün hakkında güncel bilgiye ulaşmak için lütfen ziyaret ediniz http://l.tesa.com/?ip=60412**

# tesa® 60412
# 70% PCR PET CST

## Ürün Bilgisi

### Uygulama Alanları

- Karton kutularının kapatılması
- Hafif ve orta ağırlıkta paketleme uygulamaları için uygundur (maks. 30 kg)
- Geri dönüştürülmüş kartonlarda mükemmel yapışma
- Manuel ve otomatik dispenserlar için uygundur
- Marka vitrini ve reklam amaçlı kullanıma uygundur

## Teknik Bilgiler (Ortalama Değerler)

Bu bölümdeki değerler sadece temsili olarak değerlendirilmeli ve şartname amacıyla kullanılmamalıdır.

### Product Construction

| | | | |
|---|---|---|---|
| • Yapışkan türü | su bazlı akrilik | • Toplam kalınlık | 56 µm |

### UÜrün Çeşitleri

| | |
|---|---|
| • Available colors | beyaz, kahverengi, saydam |

### Özellikler / Performans Değerleri

| | | | |
|---|---|---|---|
| • Kopma anındaki uzama | 130 % | • Silent unwinding | evet |
| • Çekme direnci | 60 N/cm | • Suitable for deep freezing | evet |
| • Hand tearability | düşük | • Transport Information | Temperature 0-70°C |
| • Nem direnci | evet | • Uygun yüzeyler | Karton |
| • Otomatik uygulama | evet | • Yapışma gücü | Standart Yapışma |
| • Packaging Weight | Up to 30 kg | • Yırtılmaya dayanıklı | evet |

### Değerlere bağlılık

| | |
|---|---|
| • Çeliğe | 3 N/cm |

## sertifikalar

**Sürdürülebilirlik Sertifikaları**

- Tested according to INGEDE method 12. Test report available

**Bu ürün hakkında güncel bilgiye ulaşmak için lütfen ziyaret ediniz http://l.tesa.com/?ip=60412**

# tesa® 60412
# 70% PCR PET CST

## Ürün Bilgisi

### Ek Bilgiler

Şeffaf olarak mevcuttur. Talep üzerine kahverengi ve beyaz renkleri mevcuttur.

## Sorumluluk Dışı

tesa® ürünleri, sürekli zorlu koşullar altında bile yüksek bir kaliteye sahip olduklarını ispatlamışlar ve düzenli olarak yapılan kontrollere tabi tutulmaktadırlar. Sunulmuş olan bütün bilgi ve tavsiyeler, uygulamalarda edinmiş olduğumuz en iyi bilgi ve deneyimlerimizin temeline dayanmaktadır. tesa SE, buna karşın zımni genel kalite garantisi veya belirli bir amaca uygunluk da dahil fakat bunlarla sınırlı olmamak üzere açık veya dolaylı hiçbir garanti vermemektedir. Bu nedenle, tesa® ürünün belirli bir amaca uygun olup olmadığının ve kullanıcının tercih ettiği uygulama yöntemine uygun olup olmadığının tespiti kullanıcının sorumluluğundadır. Herhangi bir şüpheye düşecek olursanız teknik destek ekibimiz size yardımcı olmaktan zevk duyacaktır.

**Bu ürün hakkında güncel bilgiye ulaşmak için lütfen ziyaret ediniz http://l.tesa.com/?ip=60412**