tesa® 68905

ข้อมูลผ ลิตภัณฑ์

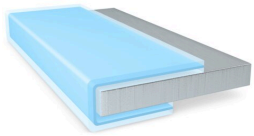

50µm double sided transparent anti-repulsion filmic tape

Product Description

tesa® 68905 เป็นเทปกาวสองหน้าซึ่งประกอบด้วย backing PET โปร่งใสบางเฉียบและกาวป้องกันการผลักพิเศษ

คุณสมบัติของ tesa® 68905:

- ความหนา: 50µm
- คุณสมบัติต้านทานแรงผลักที่ดีเยี่ยม
- แรงยึดเกาะสูงและทนต่อแรงเฉือน
- ประสิทธิภาพการจัดการที่ดีมากในกระบวนการแปรรูป
- ทนทานต่อสภาวะแวดล้อมที่ต้องการได้ดีเยี่ยม

คุณสมบัติ

- Thickness: 50µm
- Excellent repulsion resistance properties
- High bonding strength and shear resistance
- Very good handling performance in converting processes
- Excellent resistance to demanding environmental conditions

การใช้งาน

- ยึดติดบนพื้นผิวโค้ง
- การติดตั้งพื้นผิวโค้งงอ
- ติดตั้งเสาอากาศ/FPC

Technical Information (average values)

The values in this section should be considered representative or typical only and should not be used for specification purposes.

Product Construction

• Backing	PET film	• Total thickness	50 µm
• Type of adhesive	Tackified Acrylic	• Color	โปร่งใส

คุณสมบัติ / ประสิทธิภาพของสินค้า

• Static shear resistance at 70°C	ดีมาก	• การทนต่ออุณหภูมิระยะเวลาสั้น	140 °C
• การทนต่ออุณหภูมิระยะเวลายาว	85 °C		

สำหรับข้อมูลล่าสุดเกี่ยวกับผลิตภัณฑ์นี้ กรุณาเยี่ยมชมที่ http://l.tesa.com/?ip=68905

tesa® 68905

ข้อมูลผ ลิตภัณฑ์

ค่าการยึดเกาะ

- Adhesion to Steel (initial) 5.5 N/cm
- Adhesion to Steel (after 14 days) 8.5 N/cm

ข้อมูลเพิ่มเติม

รุ่นไลเนอร์:

กระดาษแก้วโลโก้ PV40 สีขาว/แดง (71µm; 82g/m²)

ข้อจำกัดความรับผิดชอบ

ผลิตภัณฑ์ เท ซ่า พิสูจน์ ให้ เห็น ถึง ความ ประทับ ใจ ใน คุณภาพ ของสินค้า มา เป็น เวลา ช้า นาน ผ่าน เงื่อนไข ด้าน อุปสงค์ และ ผลิตภัณฑ์ เท ซ่า อยู่ ภาย ใต้ การ ควบคุม อย่าง เคร่งครัด สม่ำเสมอ โดย ข้อมูล ทาง ด้าน เทคนิค และ ตัว เลข ทั้ง หมด ที่ ได้ กล่าวถึงข้างต้น นั้นได้รับการจัดหาจากทีมงานที่มีความรู้และประสบการณ์ที่ดีที่สุดของเทซ่า ข้อมูลเหล่านั้นจัดเป็นค่าโดยเฉลี่ยและไม่สามารถนำมาใช้เป็น ข้อมูลจำเพาะของสินค้า ด้วยเหตุนี้ tesa SE ไม่สามารถรับประกันต่อผู้ใช้ทั้งแบบชัดแจ้งหรือโดยนัย แต่ไม่จำกัดเพียงแค่การรับประกันใดๆ โดยนัยทั้ง ใน ด้าน การ ค้า หรือ สำหรับ วัตถุ ประสงค์ อย่าง ใด เป็น การ เฉพาะ ผู้ ใช้ จะ ต้อง รับ ผิด ชอบ ใน การ ตัดสิน ใจ ใช้ ผลิตภัณฑ์ ให้ เหมาะ สม กับ วัตถุ ประสงค์ และ การ ใช้ งาน ของ ผู้ ใช้ เอง ถ้า หาก ท่าน มี ข้อ สงสัย ประการ ใด ผู้ เชี่ยว ชาญ ของ ทาง เท ซ่า ยินดี ให้ คำ ปรึกษา

สำหรับข้อมูลล่าสุดเกี่ยวกับผลิตภัณฑ์นี้ กรุณาเยี่ยมชมที่ http://l.tesa.com/?ip=68905