

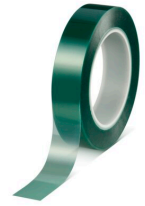

tesa[®] 50600 Standard



Information Produit

Adhésif de masquage vert polyester/silicone

Description produit

tesa[®] 50600 est un adhésif de masquage vert haute température composé d'un support polyester et d'une masse adhésive silicone.

Ses caractéristiques et avantages sont :

- Application facile
- Haute résistance à la température, jusqu'à 220°C (30min.)
- Se retire très facilement sans laisser de résidu

Application

Masquage des zones durant le processus de peinture poudre

Informations techniques (valeurs moyennes)

Les valeurs dans cette section doivent être considérées comme représentatives ou standards uniquement et ne doivent pas être utilisées à des fins spécifiques.

Conception du produit

- | | | | |
|--------------------------|----------|--------------------|-------|
| • Support | PETP | • Epaisseur totale | 80 µm |
| • Type de masse adhésive | silicone | | |

Propriétés / Valeurs de performance

- | | | | |
|-----------------------------|--------|---------------------------|---------|
| • Facile à retirer | Oui | • Résistance à la rupture | 75 N/cm |
| • Résistance en température | 220 °C | • Hand tearability | faible |
| • Allongement à la rupture | 110 % | | |

Adhésion aux valeurs

- | | |
|-----------------------------|--------|
| • Pouvoir adhésif sur acier | 4 N/cm |
|-----------------------------|--------|



tesa[®] 50600 Standard

Information Produit

Infos complémentaires

tesa[®] 50600 est également disponible avec liner PET.

Avertissement

Tous les produits tesa[®] sont soumis à des contrôles rigoureux qui garantissent une qualité irréprochable. Toutes les informations et données techniques mentionnées ci-dessus sont données de bonne foi sur la base de notre expérience. Elles sont considérées comme des valeurs moyennes et ne conviennent pas pour une valeur précise destinée à un cahier des charges. C'est pourquoi, tesa SE ne peut donner de garanties expresses ou implicites de qualité marchande ou d'adéquation à un usage particulier. Il est du devoir de l'acheteur (du client) de tester l'adéquation des produits à un usage spécifique par un test approprié. En cas de doute, notre service technique se fera un plaisir de vous venir en aide.

Pour plus d'informations sur ce produit, visitez <http://l.tesa.com/?ip=50600>