tesa® ACXplus 77204 Base Line

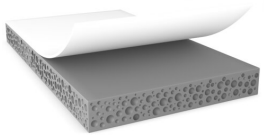

Produkt Information

0,4 mm doppelseitiges Acrylschaumband

Produktbeschreibung

tesa® ACX^{plus} 77204 ist ein einlagiges Acrylschaumband, das für die Befestigung von Automobil-Anbauteilen entwickelt wurde. Der viskoelastische Acrylschaumkern sorgt für eine zuverlässige und starke Klebeleistung auf einer Vielzahl von Substraten und hält wechselnden Umgebungsbedingungen über die gesamte Lebensdauer eines Fahrzeugs stand.

Auch erhältlich in den Stärken 0,6 mm, 0,8 mm, 1,0 mm und 1,2 mm.

Produktmerkmale

- Viskoelastischer Acrylschaumkern kompensiert Spannungen, die durch unterschiedliche thermische Ausdehnung der verklebten Teile entstehen
- Gute dynamische und statische Scherfestigkeit über einen breiten Temperaturbereich
- PFAS- / PFOS-freies Produkt
- Hohe UV-Beständigkeit
- Gute Verarbeitungseigenschaften

Anwendung

tesa® ACX^{plus} 77204 eignet sich für dauerhafte Montageanwendungen im Außenbereich wie:

- Embleme
- Antennen
- Fensterdichtungen

Um die höchste Performance zu gewährleisten, ist es unser Ziel, Ihre Anwendung vollständig zu verstehen, um Ihnen die richtige Produktempfehlung geben zu können.

Technische Informationen (Durchschnittswerte)

Die Werte in diesem Abschnitt sind nur als repräsentativ oder typisch anzusehen und sind für die Verwendung in Spezifikationen nicht geeignet.

Produktaufbau

• Trägermaterial	geschäumtes Acrylat	• Dicke	400 µm
• Klebmasse	Reinacrylat	• Farbe	grau
• Art der Abdeckung	PE		

Eigenschaften / Leistungswerte

• Alterungsbeständigkeit (UV)	sehr gut	• Temperaturbereich	-40 to 80 °C
• Feuchtigkeitsbeständigkeit	gut		

Für aktuelle Informationen zu diesem Produkt besuchen Sie http://l.tesa.com/?ip=77204

tesa® ACXplus 77204 Base Line

Produkt Information

Klebkraft

- auf ABS (nach 3 Tagen) 10 N/cm
- auf Stahl (nach 3 Tagen) 22 N/cm

Weitere Informationen

- Abdeckung:

PV04 = Weiße, silikonisierte, PE-beschichtete Papierabdeckung

PV34 = Weiße, einzeln silikonisierte HDPE-Folienabdeckung, kompatibel mit tesa® 50699 PSA Tabbing Tape

PV36 = Transparente blaue, silikonisierte PET-Folienabdeckung, kompatibel mit tesa® 50699 PSA Tabbing Tape

Haftungsausschluss

Die Qualität der tesa® Produkte wird kontinuierlich auf höchstem Niveau geprüft und ist deshalb strengen Kontrollen unterworfen. Alle obenstehenden technischen Informationen und Daten werden von uns nach bestem und auf praktischer Erfahrung beruhendem Wissen erteilt. Sie stellen Durchschnittswerte dar und sind nicht für eine Spezifikation geeignet. Daher kann die tesa SE weder ausdrücklich noch konkludent eine Gewährleistung geben, dies gilt insbesondere auch für die Marktgängigkeit und die Eignung für einen bestimmten Zweck. Der Benutzer selbst ist für die Entscheidung verantwortlich, ob ein tesa® Produkt für einen bestimmten Zweck und für die Anwendungsart des Benutzers geeignet ist. Falls Sie dabei Hilfe brauchen sollten, steht Ihnen unser technisches Personal mit einer entsprechenden Beratung gern zur Verfügung.

Für aktuelle Informationen zu diesem Produkt besuchen Sie http://l.tesa.com/?ip=77204