tesa® 61315

Information Produit

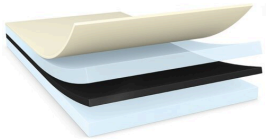

Ruban film 300µm double face noir très performant

Description produit

tesa® 61315 est un adhésif double face noir composé d'un support PET noir épais et d'une masse adhésive en acrylique modifié.
Spécificités:

- Epaisseur: 300µm
- Pouvoir adhésif très élevé
- Excellente résistance à la poussée
- Résistance élevée aux chocs
- Manipulation et traitement faciles grâce au support PET très solide
- Excellente résistance aux conditions environnementales rigoureuses
- La couleur noire facilite la détection ou répond à des besoins de conception

Caractéristiques

- Thickness: 300µm
- Very high bonding strength
- Superior push out resistance
- High shock resistance
- Easy handling and processing performance due to very strong PET backing
- Excellent resistance to demanding environmental conditions
- Black colour for easy detection or design purposes

Application

- Fixation de lentilles sur les téléphones portables
- Fixation d'écrans tactiles

Informations techniques (valeurs moyennes)

Les valeurs dans cette section doivent être considérées comme représentatives ou standards uniquement et ne doivent pas être utilisées à des fins spécifiques.

Conception du produit

Support	film PET	Couleur	noir
Type de masse adhésive	acrylique à fort tack	Couleur du protecteur	blanc avec logo tesa
Type de protecteur	glassine	Epaisseur du protecteur	71 µm
Epaisseur totale	300 µm	Poids du protecteur	80 g/m²

Pour plus d´informations sur ce produit, visitez http://l.tesa.com/?ip=61315

tesa® 61315

Information Produit

Propriétés / Valeurs de performance

- Allongement à la rupture 80 %
- Résistance à la rupture 140 N/cm
- Résistance à l'humidité très bon
- Résistance à la température à court terme 200 °C
- Résistance à la température à long terme 100 °C
- Résistance au cisaillement statique à 23°C bon
- Résistance au cisaillement statique à 40°C bon
- Résistance au vieillissement (UV) très bon
- Tack moyen

Adhésion aux valeurs

- Pouvoir adhésif sur ABS (immédiat) 16 N/cm
- Pouvoir adhésif sur ABS (après 14 jours) 19.5 N/cm
- Pouvoir adhésif sur Verre (immédiat) 22 N/cm
- Pouvoir adhésif sur Verre (après 14 jours) 23 N/cm
- Pouvoir adhésif sur PC (immédiat) 22 N/cm
- Pouvoir adhésif sur PC (après 14 jours) 24 N/cm
- Pouvoir adhésif sur PMMA (immédiat) 22 N/cm
- Pouvoir adhésif sur PMMA (après 14 jours) 25 N/cm
- Pouvoir adhésif sur Acier (immédiat) 20.3 N/cm
- Pouvoir adhésif sur Acier (après 14 jours) 24 N/cm

Avertissement

Tous les produits tesa® sont soumis à des contrôles rigoureux qui garantissent une qualité irréprochable. Toutes les informations et données techniques mentionnées ci-dessus sont données de bonne foi sur la base de notre expérience. Elles sont considérées comme des valeurs moyennes et ne conviennent pas pour une valeur précise destinée à un cahier des charges. C'est pourquoi, tesa SE ne peut donner de garanties expresses ou implicites de qualité marchande ou d'adéquation à un usage particulier. Il est du devoir de l'acheteur (du client) de tester l'adéquation des produits à un usage spécifique par un test approprié. En cas de doute, notre service technique se fera un plaisir de vous venir en aide.

Pour plus d´informations sur ce produit, visitez http://l.tesa.com/?ip=61315